

GTS internet DSL

Návod nastavení modemu

(platné pro **Zyxel Prestige 660RU-T3/T7**)

Ve webovém prohlížeči zadejte adresu **192.168.1.1** a potvrďte klávesou Enter, poté budete vyzváni k zadání hesla pro přístup do modemu (defaultně nastaveno 1234) a klikněte na tlačítko **Login**.

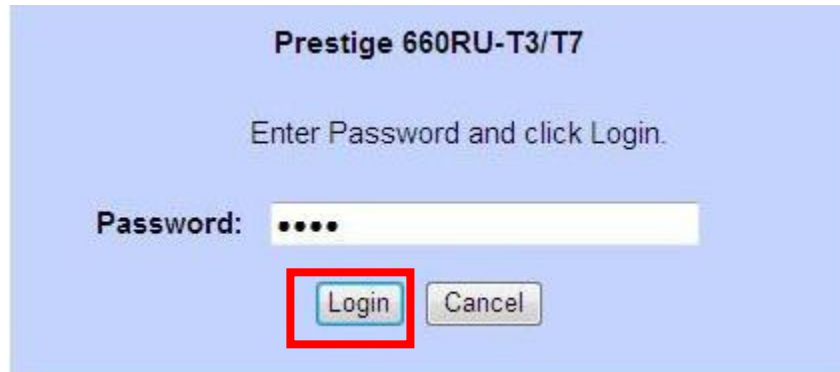

V případě, že jste zadali heslo **1234** budete vyzváni k zadání nového hesla, jestliže chcete nechat stávající klikněte na tlačítko **Ignore**, v opačné případě do obou políček zadejte nové heslo a klikněte na tlačítko **Apply**. Toto heslo si prosím запиšte a důkladně uschovejte.



V hlavním menu vyberte položku **Wizard Setup**

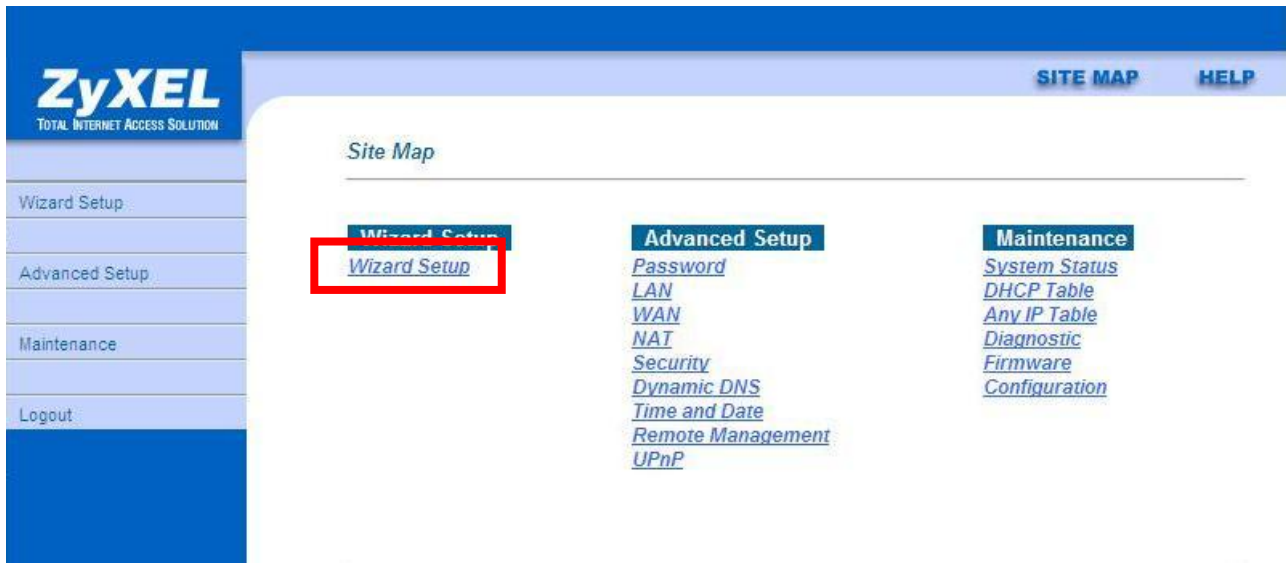

Nastavte příslušné hodnoty, které jste obdrželi emailem či od operátora kontaktního centra.

Mode:	Routing
Encapsulation:	PPPoE
Multiplex:	LLC
VPI:	8
VCI:	48

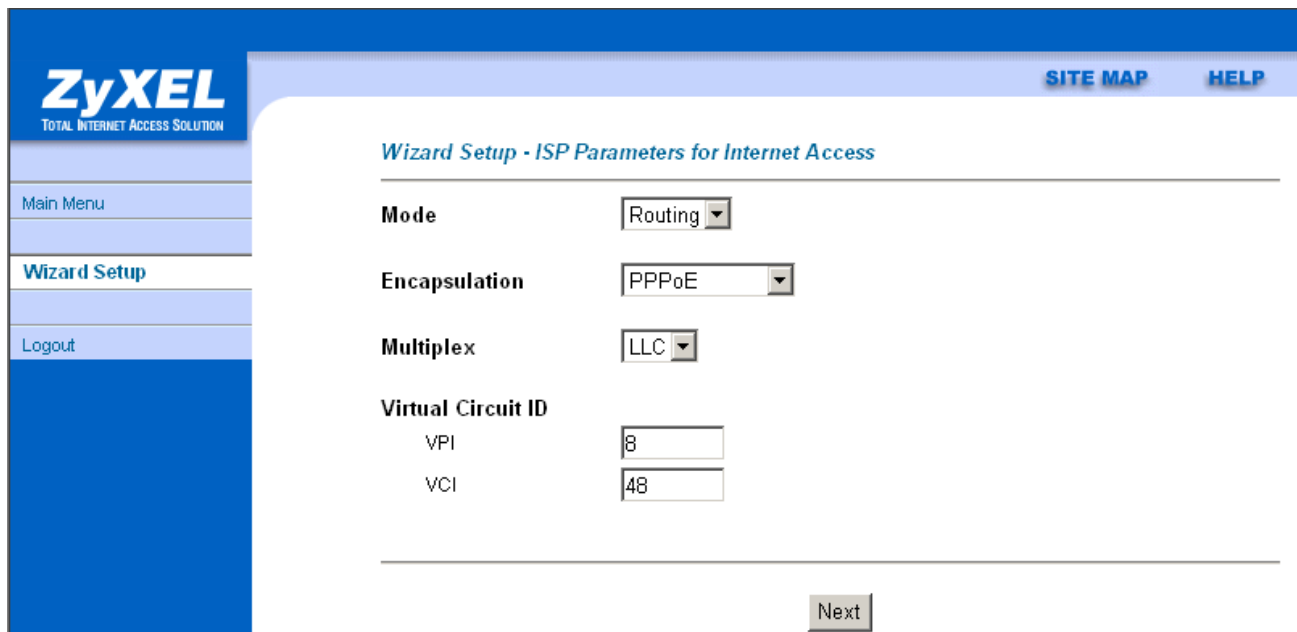

Klikněte na tlačítko **Next**

Znaky **x** v následujícím textu nahradte svými údaji, které jste obdrželi emailem či od operátora kontaktního centra.

User Name: xxxxxx (zde vyplňte Vaše uživatelské jméno)

Password: xxxxxx (zde vyplňte Vaše uživatelské heslo)

Dále nastavte položky (pokud tak již nejsou nastaveny):

IP Address: Obtain an IP Address Automatically

Connection: Nailed-Up Connection

Network Address Translation: SUA Only

ZyXEL
TOTAL INTERNET ACCESS SOLUTION

SITE MAP HELP

Wizard Setup - ISP Parameters for Internet Access

Service Name

User Name

Password

IP Address

Obtain an IP Address Automatically

Static IP Address

Connection

Connect on Demand: Max Idle Timeout sec

Nailed-Up Connection

Network Address Translation

▾

Back Next

Klikněte na tlačítko **Next**

ZyXEL
TOTAL INTERNET ACCESS SOLUTION

SITE MAP HELP

Wizard Setup - ISP Parameters for Internet Access

WAN Information:
 Mode: Routing
 Encapsulation: PPPoE
 Multiplexing: LLC
 VPI/VCI: 8/48
 Service Name :
 User Name : GTSN
 Password : *****
 IP Address : Obtain an IP Address Automatically
 Network Address Translation: SUA Only
 Connection: Nailed-Up Connection

LAN Information:
 IP Address: 192.168.1.1
 IP Mask: 255.255.255.0
 DHCP: ON
 Client IP Pool Starting Address: 192.168.1.33
 Size of Client IP Pool: 32

Change LAN Configuration

Log on to the Internet !

Klikněte na tlačítko **Log on to the Internet !**

ZyXEL
TOTAL INTERNET ACCESS SOLUTION

SITE MAP HELP

Wizard Setup - ISP Parameters for Internet Access

LAN connections

Test your Ethernet Connection	PASS
-------------------------------	------

WAN connections

Test ADSL synchronization	PASS
Test ADSL(ATM OAM) loopback test	FAIL
Test PPP/PPPoE server connection	PASS
Ping default gateway	PASS

Start Diagnose Return to Main Menu

Klikněte na tlačítko **Start Diagnose** (vyčkejte 20 sekund)

V testu by vám měli projít min 4 hodnoty **PASS**, jestli-že to tak je, úspěšně jste se připojili. V opačném případě postup "**Nastavení modemu**" zopakujte.



Připojení do Internetu přes rozhraní USB zákazníkům nedoporučujeme ani jej nepodporujeme